# ¿CUÁLES SON LOS BENEFICIOS DE IMPLEMENTAR NUESTRO SISTEMA DE VIGILANCIA EPIDEMIOLÓGICA PARA PREVENIR EL COVID-19?

- **Te apoya** el cumplimiento de la legislación nacional aplicable.
- **Te acompaña** con herramientas que permiten recopilar sistemáticamente información relevante de los trabajadores.
- **Contribuye** con la detección oportuna de síntomas respiratorios, antecedentes o contacto positivo con el COVID-19 en la población trabajadora.
- **Pone a tu disposición** herramientas que permiten efectuar la trazabilidad de gestión en los trabajadores, en el marco de la vigilancia epidemiológica con un modelo de orden lógico.
- **Te apoya** en la intervención oportuna en los trabajadores y te asesora en los controles del ambiente laboral relacionados con el COVID-19.
- **Mitiga** la aparición de nuevos casos y te apoya en el control de casos expresados.
- **Minimiza** los factores de riesgo generadores del COVID-19 en los trabajadores.
- **Te permite** establecer estrategias de contención para implementar planes de prevención oportunos.
- **Te apoya** en la productividad y reactivación de la economía, a través de la oportuna vigilancia y gestión de la salud de los trabajadores para la sostenibilidad de la empresa.

VIGILADO SUPERINTENDENCIA FINANCIERA DE COLOMBIA Colmena Seguros S.A.

Colmena Seguros

Línea Efectiva: Medicalizada / 24 horas
Bogotá 401 0447 | Medellín 444 1246 | Cali 403 6400 | Barranquilla 353 7559
Otras ciudades 018000-9-19667
www.colmenaseguros.com
Síguenos en:

# Sistema de Vigilancia Epidemiológica

## Oportunidad de prevención integral para COVID-19

Colmena Seguros | UNA EMPRESA DE: FUNDACIÓN GRUPO SOCIAL

# SVE PARA LA PREVENCIÓN

## DEL CORONAVIRUS COVID-19. TRANQUILOS Y PREPARADOS.

**Colmena Seguros** acompaña a sus empresas cliente de todos los sectores, a través de herramientas prácticas que te permitirán gestionar la información del Sistema de Vigilancia Epidemiológica (SVE) para la prevención del COVID-19.

## ¿QUÉ ES CORONAVIRUS O COVID-19?

Los coronavirus (CoV) son virus que surgen periódicamente en diferentes regiones del mundo y que causan Infección Respiratoria Aguda (IRA), de leve a grave, en personas y animales.

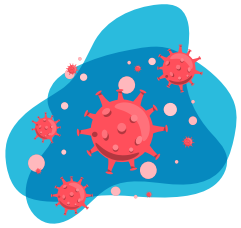

## ¿CÓMO SE TRANSMITE EL CORONAVIRUS O COVID-19?

**Contacto directo:** de persona a persona a través de la inhalación de gotitas, cuando una persona infectada tose, estornuda o habla.

**Contacto indirecto:** a través del contacto del virus que está en las superficies de los objetos. Al tocarlos con la mano, pueden ingresar a las mucosas a través de ojos, nariz o boca. También se ha detectado virus en las heces.

## ¿QUÉ ES EL PRODUCTO?

Es un programa de gestión para la prevención del COVID-19 con instrumentos que guían y facilitan los pasos para la implementación, control y seguimiento del Sistema de Vigilancia Epidemiológica (SVE) que busca identificar, evaluar, prevenir, intervenir y monitorear el peligro biológico con base en nuestro modelo, para la detección temprana y la gestión de la enfermedad a causa del COVID-19.

## ¿CUÁL ES EL OBJETIVO?

Asesorarte en la implementación de un Sistema de Vigilancia Epidemiológica (SVE) para la prevención del COVID-19 con el propósito de contener y mitigar el contagio, y disminuir el impacto negativo sobre la salud.

## ¿PARA QUÉ SIRVE?

Sirve para prevenir o minimizar los factores de riesgo generadores y el impacto de la pandemia por COVID-19 en los trabajadores, a través de la gestión efectiva de prevención del riesgo biológico.

## ¿QUÉ ES UN SISTEMA DE VIGILANCIA EPIDEMIOLÓGICA PARA LA PREVENCIÓN DEL COVID-19?

Es una estrategia para recolectar información de los trabajadores y analizarla con el fin de establecer las intervenciones en el ambiente y en la persona, requerida para la prevención del peligro biológico que genera el COVID-19, a través de la detección y el manejo oportuno de casos en un ciclo de mejora continua.

## ¿POR QUÉ ES NECESARIO IMPLEMENTAR UN SVE PARA EL COVID-19?

La pandemia sin precedentes en 2020 a la que deben hacer frente los sistemas de salud de los países, de acuerdo con las estadísticas tiene tendencia a aumentar; se requiere la implementación de controles para contener y mitigar la transmisibilidad del virus, permitiendo la detección oportuna, la disminución de enfermos, mitigar consecuencias y salvar vidas. Acompañar a los trabajadores, según su exposición al riesgo, permite implementar organizadamente las estrategias de detección en la población para dar continuidad a la sostenibilidad de las empresas.

## ¿CUÁLES SON LAS FASES DE NUESTRO SISTEMA DE VIGILANCIA EPIDEMIOLÓGICA PARA PREVENIR EL COVID-19?
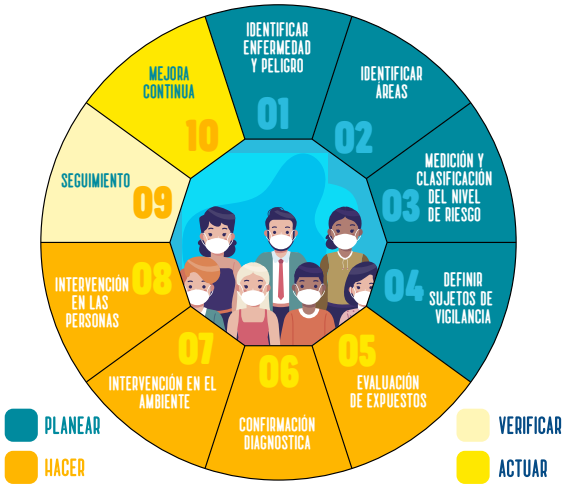
Nuestro modelo para la detección temprana y la gestión de la enfermedad laboral te lo enseña en 10 pasos, mediante la prevención de casos nuevos, controlando los casos expresados e identificando oportunamente a los trabajadores para realizar los diagnósticos.